FOR RENT

新築

防犯カメラ 耐震構造 外壁タイル張り 駅まで平坦 平坦地 最上階 上階無し ２Ｆ以上 オートロック モニタ付オートロック カードキー ２４時間緊急通報システム 玄関ホール 角住戸 通風良好

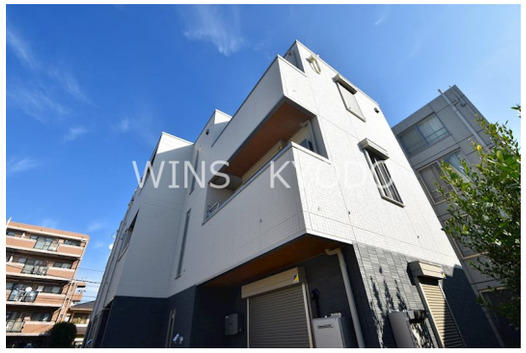

賃料	126,000円		
間取り	1LDK	物件種別	アパート
管理費	無	共益費	5,500円
雑費	-		
敷金	無	礼金	無
敷引/償却金	-/-	保証金	-
交通	京王線　上北沢駅　徒歩17分 小田急線　千歳船橋駅　徒歩19分		
物件所在地	東京都世田谷区船橋６丁目		
建物名・部屋番号	ルリアン船橋　305号室		
構造･規模	軽量鉄骨 3階建 3階		
専有面積	30.07㎡	向き	北東
築年月	2023年11月	入居時期	即時
仲介料	1.1ヶ月	損害保険	
更新料	新賃料　1ヶ月	契約期間	2年
駐車場	近隣駐車場 22000円/月～ 駐輪場		
その他費用	[一時金]　ルームクリーニング代：41,800円　D-ROOMカードキー：16,500円		
入居諸条件	ペット相談 二人可 法人相談		
保証会社	必須　月々月額賃料と共益費合計の3.4%+800円		
設備	敷地内ゴミ置き場 システムキッチン ガスコンロ設置済 ２口コンロ グリル ガスキッチン		
備考			

※間取りの「S」はサービスルーム(納戸)です。　※図面と現況が異なる場合は現況が優先となります。

情報更新日 2024年5月16日　No.0000017802

東京都知事（4）第86146号
（社）全国宅地建物取引業保証協会

wins Lease information pavilion

ウィンズ 経堂店

東京都世田谷区経堂１丁目１１－９
TEL:03-5799-9195　FAX:03-3420-8769
E-mail : kyodo@friendlyhouse.co.jp
URL : http://friendlyhouse.es-ws.jp/

←携帯サイトから物件詳細を閲覧できます！

取引態様	手数料負担の割合	貸主		借主	
仲介先物	手数料配分の割合	元付		客付	

不動産コード : 7166　物件管理コード : 1134013061040000031522

※取引条件の有効期限は情報更新日より30日間となります。