FOR RENT

駅まで平坦 閑静な住宅街 平坦地 緑豊かな住宅地 角住戸 ２面採光 通風良好

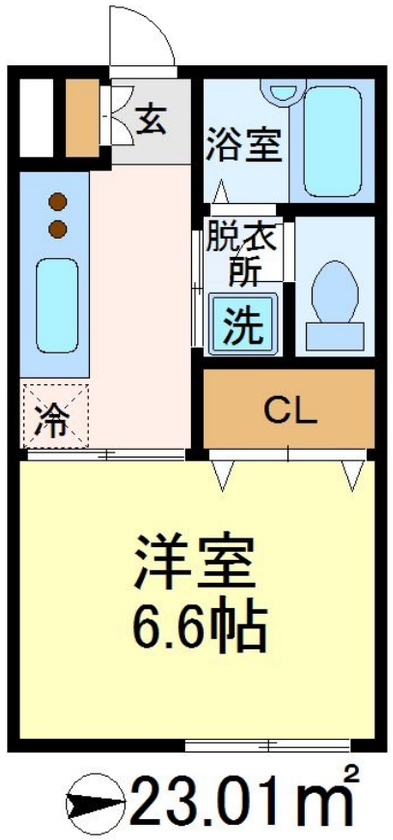

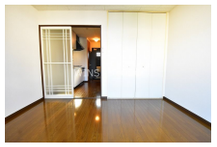

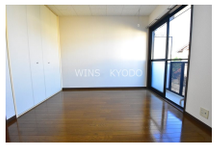

賃料	70,000円		
間取り	1K	物件種別	アパート
管理費	3,000円	共益費	無
雑費	無		
敷金	0.5ヶ月	礼金	1ヶ月
敷引/償却金	-/-	保証金	-
交通	小田急線　祖師ヶ谷大蔵駅　徒歩10分 小田急線　成城学園前駅　徒歩13分		
物件所在地	東京都世田谷区祖師谷３丁目		
建物名・部屋番号	ベルグラン祖師谷　104号室		
構造･規模	軽量鉄骨 2階建 1階		
専有面積	23.01㎡	向き	東
築年月	2002年3月	入居時期	相談
仲介料	1.1ヶ月	損害保険	
更新料	新賃料　1ヶ月	契約期間	2年
駐車場	有(敷地内) 22000円/月～ 駐輪場		
その他費用	[一時金]　鍵交換代：19,800円　保険：800円		
入居諸条件	法人相談		
保証会社	必須　初回契約時に1万円		
設備	敷地内ゴミ置き場 システムキッチン ガスコンロ設置済 ２口コンロ グリル ガスキッチン		
備考			

※間取りの「S」はサービスルーム(納戸)です。　※図面と現況が異なる場合は現況が優先となります。

情報更新日 2025年7月8日　No.0000023042

東京都知事（4）第86146号
（社）全国宅地建物取引業保証協会

wins Lease information pavilion

ウィンズ 経堂店

東京都世田谷区経堂１丁目１１－９
TEL:03-5799-9195　FAX:03-3420-8769
E-mail : kyodo@friendlyhouse.co.jp
URL : http://friendlyhouse.es-ws.jp/

←携帯サイトから物件詳細を閲覧できます！

取引態様	手数料負担の割合	貸主		借主	
仲介先物	手数料配分の割合	元付		客付	

不動産コード : 7166　物件管理コード : 1134013061040000036746

※取引条件の有効期限は情報更新日より30日間となります。